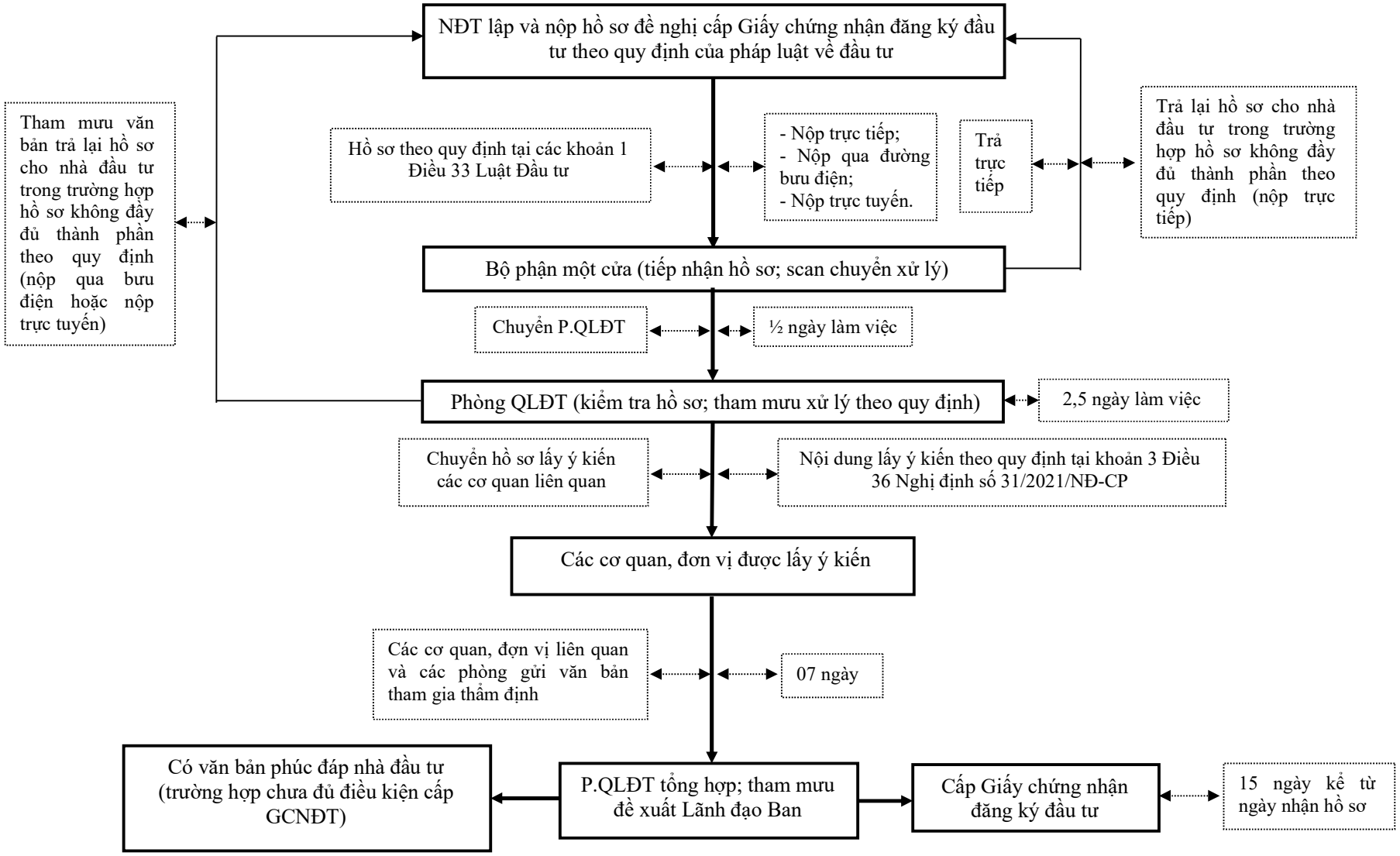QUY TRÌNH CẤP GIẤY CHỨNG NHẬN ĐĂNG KÝ ĐẦU TƯ ĐỐI VỚI DỰ ÁN KHÔNG THUỘC DIỆN CHẤP THUẬN CHỦ TRƯƠNG ĐẦU TƯ