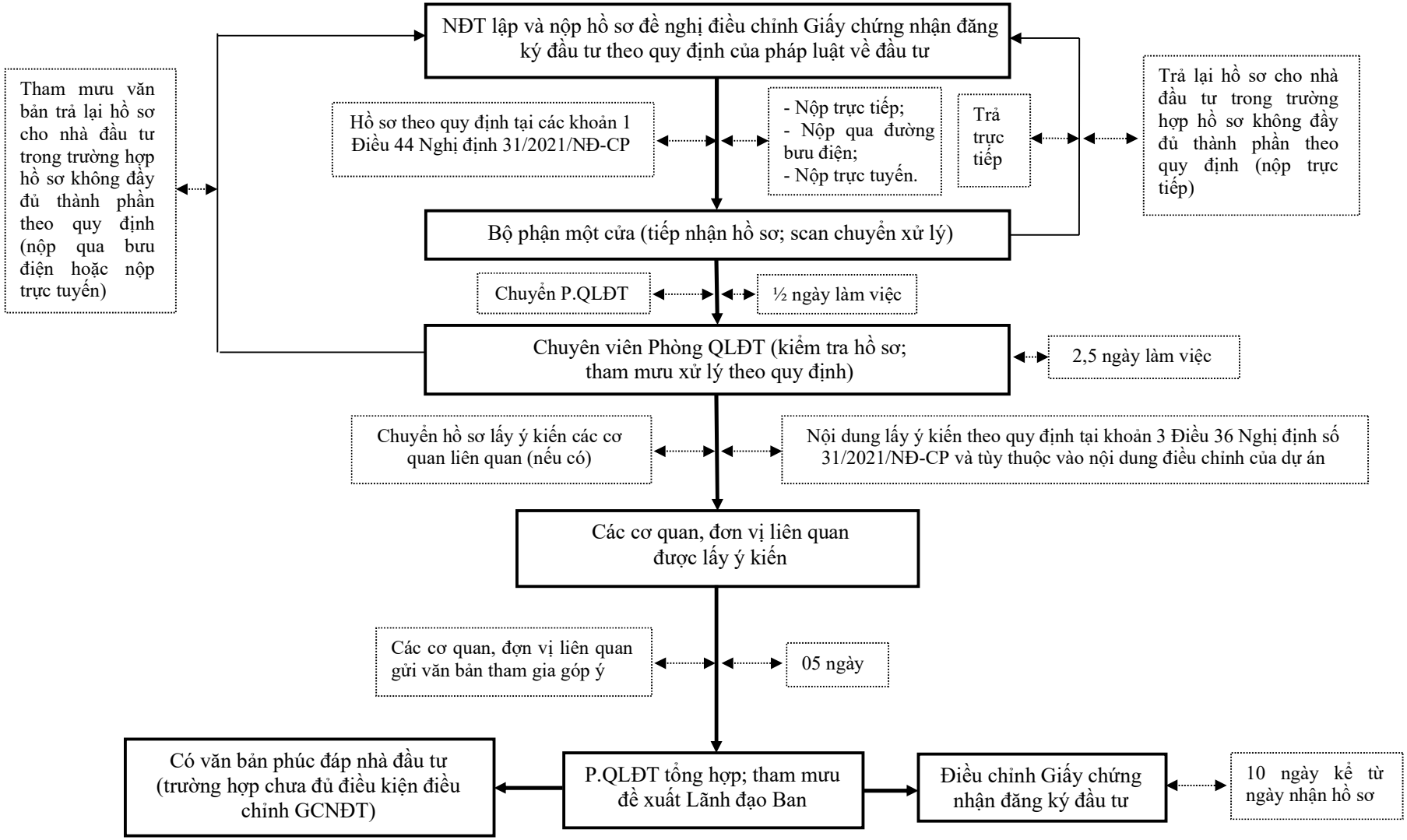QUY TRÌNH ĐIỀU CHỈNH GIẤY CHỨNG NHẬN ĐĂNG KÝ ĐẦU TƯ ĐỐI VỚI DỰ ÁN KHÔNG THUỘC DIỆN CHẤP THUẬN CHỦ TRƯƠNG ĐẦU TƯ (DIỀU CHỈNH CÁC NỘI DUNG KHÁC)